LEGENDA:

- ŚCIANY ISTNIEJĄCE
- ŚCIANY PROJEKTOWANE Z PUSTAKÓW CERAMICZNYCH
- ŚCIANY DO WYBURZENIA
- ŚCIANKI G–K

ZESTAWIENIE POWIERZCHNI

LP	NAZWA POMIESZCZENIA	POSADZKA	POW.
1/01	MAŁA SALA GIMNASTYCZNA	wykładzina sportowa	84,28m²
1/02	SZATNIA MĘSKA	gres	15,81m²
1/03	SANITARIATZ MSKIE	gres	5,73m²
1/04	WC MĘŻKI	gres	1,34m²
1/05	SANITARIATY DAMSKIE	gres	5,85m²
1/06	WC DAMSKI	gres	1,34m²
1/07	SZATNIA DAMSKA	gres	15,78m²
1/08	MAGAZYN SPRZĘTU	gres	5,83m²
1/09	WC DLA NAUCZYCIELI	gres	1,52m²
1/10	SANITARIATY W-FISTÓW	gres	4,89m²
1/11	POKÓJ W-FISTÓW	wykładzina	14,92m²
1/12	KORYTARZ	wykładzina sportowa	65,26m²
1/13	DUŻA SALA GIMNASTYCZNA	wykładzina sportowa	337,96m²
1/14	KORYTARZ	wykładzina sportowa	220,21m²
1/15	SALA DO ZAJĘĆ KOREKCYJNYCH	wykładzina sportowa	43,40m²
1/16	MAŁA SALA GIMNASTYCZNA	wykładzina sportowa	110,91m²
1/17	DUŻA SALA GIMNASTYCZNA	wykładzina sportowa	269,53m²
1/18	KORYTARZ	wykładzina sportowa	82,40m²
1/19	SZATNIA MĘSKA	gres	22,69m²
1/20	SANITARIATY MĘSKIE	gres	9,20m²
1/21	CZ.SANITARNA DLA NIEPEŁNOSPRAWNYCH	gres	6,12m²
1/22	WC MĘŻKI	gres	1,54m²
1/23	WC DAMSKI	gres	1,54m²
1/24	CZ.SANITARNA DLA NIEPEŁNOSPRAWNYCH	gres	5,85m²
1/25	SANITARIATY DAMSKIE	gres	9,21m²
1/26	SZATNIE DAMSKIE	gres	22,42m²
1/27	MAGAZYN SPRZĘTU	gres	10,11m²
1/28	WC MĘŻKI	gres	5,78m²
1/29	POMIESZCZENIE PORZĄDKOWE	gres	1,88m²
1/30	KOMUNIKACJA	gres	4,16m²
1/31	WC DAMSKO/NIEPEŁNOSPRAWNY	gres	4,54m²
ŁĄCZNA POWIERZCHNIA UŻYTKOWA			1 385,54m²

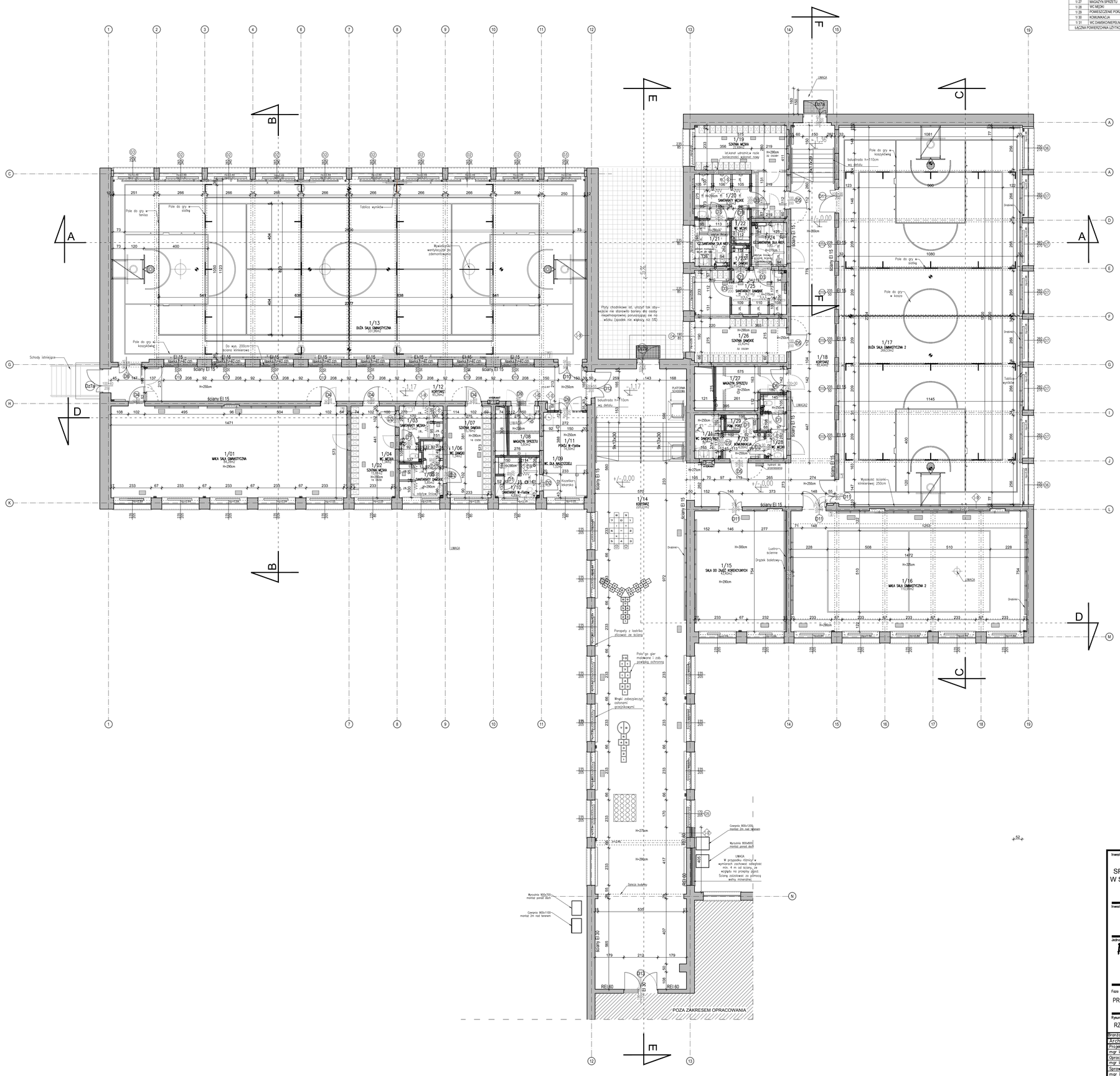

Inwestycja:

PRZEBUDOWA I REMONT BLOKU SPORTOWEGO ZESPOŁU SZKÓŁ NR 9 W SUWAŁKACH PRZY UL. KLONOWEJ 51
DZ. NR EWID. 23669
OBRĘB NR 04 MIASTO SUWAŁKI.

Inwestor:

MIASTO SUWAŁKI
UL. MICKIEWICZA 1
16-400 SUWAŁKI

Jednostka projektowa:

Ptaszyński Architektura
ROMAN PTASZYŃSKI
ul. dr Ireny Białówny 9/6
15-437 Białystok

Faza opracowania:

PROJEKT BUDOWLANY

Rysunek:

RZUT PARTERU

Branża:		
Architektura:	Nr uprw.:	Podpis:
Projektant:		
mgr inż. arch. Roman Ptaszyński	BI-PDKK-11/03	
Opracowało:		
mgr inż. arch. Diana Zajkowska		
Sprawdzający:		
mgr inż. arch. Jarosław B. Ptaszyński	BI-PDKK-10/03	

Projekt jest chroniony prawem autorskim. Projekt architektoniczny jest projektem nadrzędnym, wszystkie niezgodności konsultować z Głównym Projektantem

Nr proj.:	Skala:	Data:	Nr rys.:	Rev.
PT–26/2016	1:100	31/10/2016	A–2	A